Olhando para trás e planejando o futuro

Mirando hacia atrás y planificando hacia adelante

Looking back & planning forward

Verônica Abdala
Gerente Servicios y Productos de Información

OPS
Organización Panamericana de la Salud
Organización Mundial de la Salud Américas

BIREME
Centro Latinoamericano y del Caribe de Información en Ciencias de la Salud

http://crics4.bvsalud.org/

1998

Declaración de San José hacia la Biblioteca Virtual en Salud

VI Reunión del Sistema Latinoamericano y del Caribe de Información en Ciencias de la Salud, IV Congreso Panamericano de Información en Ciencias de la Salud, San José, Costa Rica, 23 - 27, marzo 1998

https://red.bvsalud.org/modelo-bvs/wp-content/uploads/sites/3/2016/05/Declaracao-de-San-Jose-para-BVS.pdf

Declaración de San José hacia la Biblioteca Virtual en Salud

VI Reunión del Sistema Latinoamericano y del Caribe de Información en Ciencias de la Salud, IV Congreso Panamericano de Información en Ciencias de la Salud, San José, Costa Rica, 23 - 27, marzo 1998

*Nosotros, integrantes del **Sistema Latinoamericano y del Caribe de Información en Ciencias de la Salud**, reunidos en San José, Costa Rica, del **23 al 27 de marzo de 1998**, con motivo del IV Congreso Regional de Información en Ciencias de la Salud.*

Teniendo en cuenta

*Que **la salud y el bienestar humano** son la base y la razón de ser de todos los esfuerzos de desarrollo;*

*Que las condiciones de **salud** están íntimamente relacionadas con la **equidad** en las condiciones de vida y de acceso a los frutos del desarrollo;*

*Que el acceso a **la información** constituye uno de los elementos esenciales para lograr estas metas;*

*Que los cambios en **las tecnologías de la información y de las comunicaciones** en el marco de la globalización **ofrecen tanto riesgos como oportunidades** para las metas del desarrollo humano en la Región;*

Que es responsabilidad de las naciones actuar conscientemente para minimizar los efectos negativos y optimizar los beneficios que el desarrollo tecnológico conlleva;

Que el Sistema Latinoamericano y del Caribe de Información en Ciencias de la Salud bajo el liderazgo de BIREME/OPS se ha venido consolidando y cuenta con capacidad para el dominio y manejo de estas tecnologías adecuándolas a las realidades de la Región.

Declaración de San José hacia la Biblioteca Virtual en Salud

VI Reunión del Sistema Latinoamericano y del Caribe de Información en Ciencias de la Salud, IV Congreso Panamericano de Información en Ciencias de la Salud, San José, Costa Rica, 23 - 27, marzo 1998

Nos comprometemos a

***Construir en forma cooperativa la Biblioteca Virtual en Salud**, que será la respuesta integradora de la Región a este desafío, **facilitando el más amplio acceso a la información para el mejoramiento permanente de la salud de nuestros pueblos**. Al proprio tiempo será una herramienta para el fortalecimiento de los sistemas de salud y para el desarrollo humano sostenible de la Región.*

Instamos

*A la Organización Panamericana de la Salud a seguir apoyando **el fortalecimiento del Sistema Latinoamericano y del Caribe de Información en Ciencias de la Salud** y coordinar la formulación de políticas y planes para la construcción de la Biblioteca Virtual en Salud;*

A las agencias de cooperación y otras instancias regionales e internacionales a brindar el mayor apoyo a las iniciativas y acciones que se generen del cumplimiento de esta meta;

*A los gobiernos de la Región a apoyar el fortalecimiento de los sistemas nacionales de información en salud, facilitar la coordinación de los planes nacionales correspondientes, asignar y movilizar los recursos necesarios para el **desarrollo de la Biblioteca Virtual en Salud e incluirla** como un **componente esencial** de cualquier iniciativa **que promueva el uso de las tecnologías en pro de la salud y el bienestar de los pueblos de la Región.***

https://red.bvsalud.org/modelo-bvs/wp-content/uploads/sites/3/2016/05/Livro-da-Biblioteca-Virtual-em-Saude.pdf

Prefacio

Son extraordinarios los significados, así como los desafíos que emanan de la decisión de oteca Virtual de Salud para el Caribe.

tomada por los integrantes noamericano y del Caribe de Ciencias de la Salud en exta Reunión realizada a o de 1998, en San José, istema es coordinado en el l por la OPS, a través de su – Centro Latinoamericano y nformación en Ciencias de la egrado por sistemas operan redes de bibliotecas cumentación en ciencias de la

Todos los representantes de los países de América Latina y del Caribe presentes a la reunión discutieron y aprobaron la Declaración de San José, a través de la cual asumieron individual y conjuntamente el compromiso de construir la Biblioteca Virtual en Salud, conforme propuesta presentada por BIREME. Al mismo tiempo instaron a las autoridades nacionales

(...)

y a las agencias de cooperación técnica y de desarrollo a reorientar en el mismo sentido sus programas, acciones y aplicación de recursos. La construcción de la Biblioteca Virtual en Salud representa la respuesta articulada y organizada de las bibliotecas y centros de documentación en salud de los países de América Latina y el Caribe al desafío de mover la operación tradicional de productos y servicios de información al nuevo paradigma establecido por Internet.

Este acto revela en sí mismo, una vez más, el esfuerzo que, continua, recurrente y mancomunadamente, centenares de bibliotecas y centros de documentación en salud de América Latina y el Caribe vienen dedicando, a lo largo de las últimas tres décadas, a los procesos de renovación y adaptación a nuevos paradigmas organizativos y de tratamiento de la información, con miras a perfeccionar el cumplimiento de su misión social de promover y realizar la recolección, organización y diseminación de información científico-técnica. Esta persistencia que ha caracterizado la postura de sus dirigentes, líderes y profesionales expresa la conciencia de que su quehacer es crucial para el mejoramiento de la salud. Ningún otro significado pareciera anteceder a éste si constatamos las enormes dificultades y restricciones materiales y de recursos de información que han sufrido las instituciones públicas en el área de información científico-técnica.

La propuesta de la Biblioteca Virtual en Salud significa también la reafirmación plena del principio y del compromiso de operación en red como el mecanismo central del proceso de cooperación técnica en

La construcción de la Biblioteca Virtual en Salud representa la respuesta articulada y organizada de las bibliotecas y centros de documentación en salud de los países de América Latina y el Caribe al ***desafío de mover la operación tradicional de productos y servicios de información al nuevo paradigma establecido por Internet****.*

Este acto revela en sí mismo, una vez más, el esfuerzo que, continua, recurrente y mancomunadamente, centenares de bibliotecas y centros de documentación en salud de América Latina y el Caribe vienen dedicando, a lo largo de las últimas tres décadas, a los procesos de ***renovación y adaptación a nuevos paradigmas organizativos y de tratamiento de la información****, con miras a perfeccionar el cumplimiento de su misión social de* ***promover y realizar la recolección, organización y diseminación de información científico-técnica****. Esta persistencia que ha caracterizado la postura de sus dirigentes, líderes y profesionales expresa la conciencia de que su quehacer es crucial para el mejoramiento de la salud. (...)*

La propuesta de la Biblioteca Virtual en Salud significa también la ***reafirmación plena del principio y del compromiso de operación en red como el mecanismo central del proceso de cooperación técnica en información científico-técnica****.*

Cooperación que se traduce en la investigación, desarrollo y operación de productos y servicios de información a nivel nacional e internacional. El ***principio de la operación en red*** *es el denominador común que há caracterizado los* ***30 años de cooperación*** *entre las bibliotecas y centros de documentación en salud, independientemente de la superación sucesiva de varios modelos de operación de productos y servicios de información. La aparición de la Internet viene a consagrar este principio.*

Otro significado, no menos importante, es el panorama animador que la construcción de la Biblioteca Virtual presenta para la comunidad de profesionales de salud en lo que se refiere al ***acceso rápido y eficiente a información relevante y actualizada****. Operada en la Internet, la Biblioteca conformará progresivamente un* ***espacio virtual*** *con una amplia* ***colección*** *de las más variadas* ***fuentes de información científico-técnica en salud de América Latina y el Caribe, con acceso universal, independiente de la localización de los usuarios*** *(...)*

La colección de ***la Biblioteca Virtual en Salud se distingue del conjunto de recursos de información de la Internet por obedecer a controles de calidad y metodologías comunes preestablecidas****, condición ésta que ha caracterizado al funcionamiento del Sistema Latinoamericano y del Caribe de Información en Ciencias de la Salud.*

información científico-técnica. Cooperación que se traduce en la investigación, desarrollo y operación de productos y servicios de información a nivel nacional e internacional. El principio de la operación en red es el denominador común que ha caracterizado los 30 años de cooperación entre las bibliotecas y centros de documentación en salud, independientemente de la superación sucesiva de varios modelos de operación de productos y servicios de información. La aparición de la Internet viene a consagrar este principio.

Otro significado, no menos importante, es el panorama animador que la construcción de la Biblioteca Virtual presenta para la comunidad de profesionales de salud en lo que se refiere al acceso rápido y eficiente a información relevante y actualizada. Operada en la Internet, la Biblioteca conformará progresivamente un espacio virtual con una amplia colección de las más variadas fuentes de información científico-técnica en salud de América Latina y el Caribe, con acceso universal, independiente de la localización de los usuarios y de los servidores, compatible con los principales sistemas internacionales. La gran expectativa para los próximos años es un avance notable en el número y calidad de las fuentes de información disponibles públicamente y, por ende, un avance en el grado de satisfacción de las demandas de información.

La colección de la Biblioteca Virtual en Salud se distingue del conjunto de recursos de información de la Internet por obedecer a controles de calidad y metodologías comunes preestablecidas, condición ésta que ha caracterizado al funcionamiento del Sistema Latinoamericano y del Caribe de Información en Ciencias de la Salud.

La Biblioteca Virtual en Salud operará integralmente bajo el modelo de Internet, en particular de su servicio de hipermedio World Wide Web (WWW), lo que significa la adopción de un contexto en el cual predomina la comunicación amplia y continua, contexto éste que va a romper paulatinamente con las barreras de espacio y tiempo inherentes al ambiente de operación de los productos y servicios de información referentes a colecciones en papel. Otro factor determinante del contexto de comunicación promovido por Internet es la predominancia de la iniciativa del usuario, el que interactúa con las fuentes de información distribuidas y/o con otros usuarios en un proceso ad-hoc de satisfacción de sus necesidades de información.

Ciertamente los integrantes del Sistema Regional vislumbraron en su decisión el enorme desafío que significa la construcción y operación de la Biblioteca Virtual en Salud. El desafío empieza de cerca y de inmediato con los desarrollos organizativos que deberán implantar en sus propias unidades de información, y que deberán extenderse en la reformulación del modus operandi de las redes y sistemas nacionales de bibliotecas y centros de documentación. Estos desarrollos organizativos son necesarios para que las bibliotecas y centros de documentación se ajusten y respondan localmente a las condiciones impuestas por el modelo de tratamiento de la información que rige el funcionamiento de Internet y particularmente de la Biblioteca Virtual en Salud.

Un elemento fundamental en la renovación de los sistemas nacionales es la ampliación de su red de alianzas con los productores y agentes

La Biblioteca Virtual en Salud operará integralmente bajo el modelo de Internet, en particular de su servicio de hipermedio ***World Wide Web (WWW)****, lo que significa la adopción de un contexto en el cual predomina la comunicación amplia y continua, contexto éste que va a* ***romper paulatinamente con las barreras de espacio y tiempo inherentes al ambiente de operación de los productos y servicios de información referentes a colecciones en papel.*** *Otro factor determinante del contexto de comunicación promovido por Internet es la predominancia de* ***la iniciativa del usuario, el que interactúa con las fuentes de información*** *distribuidas y/o con otros usuarios en un proceso ad-hoc de satisfacción de sus necesidades de información.*

Ciertamente los integrantes del Sistema Regional vislumbraron en su decisión el enorme desafío que significa la construcción y operación de la Biblioteca Virtual en Salud. El desafío empieza de cerca y de inmediato con los desarrollos organizativos que deberán implantar en sus propias unidades de información, y que deberán extenderse en la reformulación del modus operandi de las redes y sistemas nacionales de bibliotecas y centros de documentación. Estos ***desarrollos organizativos*** *son necesarios para que las* ***bibliotecas y centros de documentación*** *se ajusten y respondan localmente a las condiciones impuestas por el* ***modelo de tratamento de la información*** *que rige el funcionamiento* ***de Internet*** *y particularmente de la Biblioteca Virtual en Salud.*

(...)

Estas alianzas no se limitarán al área de salud, ya que sociedades intersectoriales involucrando entidades e iniciativas públicas y privadas ciertamente aportarán resultados positivos, principalmente en lo que se refiere al ***fortalecimiento de la infraestructura de tecnología de información*** *que sirve a* ***las instituciones y usuarios*** *del área de salud.*

Es importante reconocer que no todos los usuarios de información científico- técnica en salud, actuales y potenciales, así como no todas las fuentes de información estarán conectadas en la Internet, en el futuro inmediato. De ahí que, por un buen período de tiempo, las bibliotecas y centros de documentación ***operarán simultáneamente productos y servicios de información en la modalidad tradicional y en la Biblioteca Virtual en Salud****.*

Entre tanto, la prioridad de inversión en infraestructura y/o nuevas fuentes de información deberá concentrarse en la Biblioteca Virtual en Salud. Esta ***situación es por cierto compleja y desafiadora y no es fácil anticipar y elaborar soluciones simples****. Por eso mismo es importante tener conciencia de que se trata de un* ***proceso impregnado de investigación, experimentación, aprendizaje, evaluación y búsqueda de auto referencia****, por lo menos en sus primeros años. La* ***comunicación*** *intensiva entre los dirigentes y profesionales involucrados, internamente en los países y entre los países, será esencial para diseminar las experiencias y los logros.*

intermediarios de información científico-técnica en salud de modo que todas las iniciativas y acciones converjan hacia la Biblioteca Virtual en Salud. Estas alianzas no se limitarán al área de salud, ya que sociedades intersectoriales involucrando entidades e iniciativas públicas y privadas ciertamente aportarán resultados positivos, principalmente en lo que se refiere al fortalecimiento de la infraestructura de tecnología de información que sirve a las instituciones y usuarios del área de salud.

Es importante reconocer que no todos los usuarios de información científico-técnica en salud, actuales y potenciales, así como no todas las fuentes de información estarán conectadas en la Internet, en el futuro inmediato. De ahí que, por un buen período de tiempo, las bibliotecas y centros de documentación operarán simultáneamente productos y servicios de información en la modalidad tradicional y en la Biblioteca Virtual en Salud. Entre tanto, la prioridad de inversión en infraestructura y/o nuevas fuentes de información deberá concentrarse en la Biblioteca Virtual en Salud. Esta situación es por cierto compleja y desafiadora y no es fácil anticipar y elaborar soluciones simples. Por eso mismo es importante tener conciencia de que se trata de un proceso impregnado de investigación, experimentación, aprendizaje, evaluación y búsqueda de auto-referencia, por lo menos en sus primeros años. La comunicación intensiva entre los dirigentes y profesionales involucrados, internamente en los países y entre los países, será esencial para diseminar las experiencias y los logros.

La Biblioteca Virtual en Salud, en su concepción, no es una ruptura del sistema que opera actualmente a nivel regional y en los países. Al contrario, ella significa una expansión del modelo actual en varios

sentidos, como la transferencia de la iniciativa al usuario en el proceso de comunicación, la ampliación del arco de alianzas de productores y agentes intermediarios, la operación de fuentes de información multimediales, etc.

La promesa de una extraordinaria expansión para la operación descentralizada de fuentes de información es probablemente el significado de carácter político más estratégico que emana de la propuesta de la Biblioteca Virtual en Salud. Su aceptación por la comunidad de profesionales en salud la situará como la confluencia de las fuentes de información en salud generadas en todas las áreas del sector de salud de cada uno de los países. Regionalmente, esta confluencia modela continua y dinámicamente el espacio virtual de la Biblioteca.

La Biblioteca Virtual en Salud no debe convertirse en panacea. Es fundamental el debate orientado a criticar y enriquecer su formulación, con base en las condiciones locales y bajo el principio de equidad en el acceso a las fuentes de información y en el proceso de construcción y operación de la Biblioteca Virtual en Salud. En este sentido, dos son los objetivos que motivaron a BIREME a publicar este libro. El primero es diseminar la propuesta de construcción de la Biblioteca Virtual en Salud. El segundo objetivo es destacar y promover la discusión en torno a la multitud de significados y desafíos que representa la construcción de la Biblioteca Virtual en Salud allende los introducidos anteriormente.

La Biblioteca Virtual en Salud, en su concepción, ***no es una ruptura*** *del sistema que opera actualmente a nivel regional y en los países. Al contrario, ella significa una* ***expansión*** *del modelo actual en varios sentidos, como la transferencia de la* ***iniciativa al usuario*** *en el proceso de comunicación, la ampliación del arco de alianzas de productores y agentes intermediarios, la operación de fuentes de información multimediales, etc.*

La promesa de una extraordinaria ***expansión para la operación descentralizada de fuentes de información*** *es probablemente el significado de carácter político más estratégico que emana de la propuesta de la Biblioteca Virtual en Salud. (...)*

La Biblioteca Virtual en Salud no debe convertirse en panacea. Es fundamental el debate orientado a criticar y enriquecer su formulación, con base en las ***condiciones locales*** *y bajo el* ***principio de equidad en el acceso a las fuentes de información*** *y en el proceso de construcción y operación de la Biblioteca Virtual en Salud.*

En este sentido, dos son los objetivos que motivaron a BIREME a publicar este libro. El primero es diseminar la propuesta de construcción de la Biblioteca Virtual en Salud. El segundo objetivo es destacar y promover la discusión en torno a la multitud de significados y desafíos que representa la construcción de la Biblioteca Virtual en Salud (...).

Así, además de la Declaración de San José y el documento básico con la formulación de la propuesta la Biblioteca Virtual en Salud (...), este libro publica una selección de conferencias presentadas en el IV Congreso Panamericano de Información en Ciencias de la Salud (CRICS IV), realizado conjuntamente con la VI Reunión del Sistema. Estas conferencias nos permiten ampliar el debate sobre la construcción de la Biblioteca, considerando no solamente las cuestiones intrínsecas a su formulación, sino también los principales elementos del contexto conformado por los grandes temas y retos que enfrentan los países de América Latina y el Caribe y los organismos internacionales, como son el proceso de globalización, la promoción del desarrollo socioeconómico particularmente en salud, los avances en la ciencia y tecnología y la promoción de la cooperación técnica.

Abel Laerte Packer
Centro Latinoamericano y del Caribe de Información en Ciencias de la Salud - BIREME, Organización Panamericana de la Salud, OPS/OMS

Así, además de la *Declaración de San José* y el documento básico con la formulación de la propuesta la Biblioteca Virtual en Salud - *BIREME y el Sistema Latinoamericano y del Caribe de Información en Ciencias de la Salud: Hacia la Biblioteca Virtual en Salud*, este libro publica una selección de conferencias presentadas en el IV Congreso Panamericano de Información en Ciencias de la Salud (CRICS IV), realizado conjuntamente con la VI Reunión del Sistema. Estas conferencias nos permiten ampliar el debate sobre la construcción de la Biblioteca, considerando no solamente las cuestiones intrínsecas a su formulación, sino también los principales elementos del contexto conformado por los grandes temas y retos que enfrentan los países de América Latina y el Caribe y los organismos internacionales, como son el proceso de globalización, la promoción del desarrollo socioeconómico particularmente en salud, los avances en la ciencia y tecnología y la promoción de la cooperación técnica.

Abel Laerte Packer
Centro Latinoamericano y del Caribe de Información en Ciencias de la Salud - BIREME, Organización Panamericana de la Salud, OPS/OMS

"The Virtual Health Library represents an ***expansion of the current model of technical cooperation*** *in health sciences information by promoting the* ***production*** *of multimedia* ***information sources, connected in network*** *with direct and* ***universal access*** *with* ***no geographical or time barriers****. Its* ***descentralized operation*** *will allow the institutions participating in the Latin American and Caribbean System on Health Sciences Informaster strategic technologies mation to and* ***increasing equal access to health information****."*

George Alleyne
Director
Pan American Health Organization

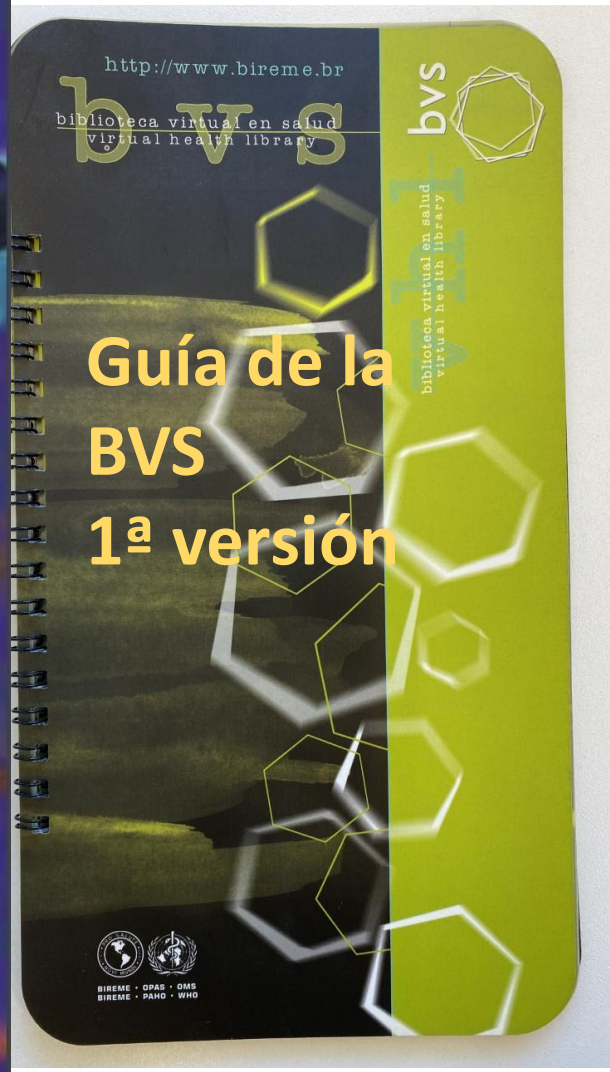

https://red.bvsalud.org/modelo-bvs/wp-content/uploads/sites/3/2016/05/Livro-da-Biblioteca-Virtual-em-Saude.pdf

Declaraciones de la Red BVS

Declaración de La Habana hacia el Acceso Equitativo a la Información en Salud, 2001

Declaración de Puebla "Conocer para Decidir", 2003

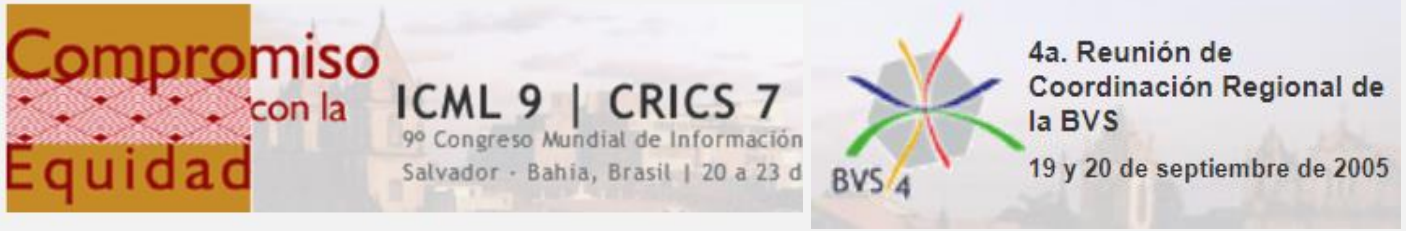

Declaración de Salvador sobre "Acceso Abierto", 2005

Declaración de Rio de Janeiro "Información y Conocimiento para la Innovación en Salud", 2008

Declaración de Washington hacia el Fortalecimiento de la Información y del Conocimiento como Bienes Públicos, 2012

Declaración de São Paulo a favor de la Democratización del Conocimiento Científico para el logro de los ODS, 2018

Informe de Evaluación de la BVS en sus 10 años de operación, 2008

"La BVS representa una **notable innovación** que ha contribuindo para que la Región se actualice sistemáticamente en metodologías, tecnologías, productos y servicios contemporáneos de información, conocimiento y evidencias científicas en los sistemas de investigación, educación y atención a la salud, de acuerdo con las condiciones sociales, económicas y culturales de la Región. **La operación de la BVS** y redes asociadas ha contribuido de modo radical para la **visibilidad, accesibilidad, uso e impacto de las fuentes de información de América Latina y el Caribe**, así como para el acceso a las fuentes internacionales de referencia. (...)

En los últimos 10 años se han producido **importantes cambios** en las sociedades latinoamericanas y caribeñas así como en el entorno internacional y de manera particular en el campo de la gestión de información y el conocimiento. Entre estos procesos se destacan el **movimiento de acceso abierto, la lucha por disminuir la brecha digital, la brecha entre saber y hacer en salud**, la integración acelerada de avances tecnológicos y sociales, como el denominado web social y otros que constituyen **desafíos permanentes a los procesos de gestión de la información y el conocimiento**.

Además, aumentó considerablemente **la conciencia, por parte de los tomadores de decisión, de la importancia de la información como insumo esencial para la definición de políticas públicas**. Aumentó, también, por parte de la **población, la conciencia sobre la importancia de la información para la adopción de comportamientos saludables y para la defensa de su derecho a la salud**. Lo anterior plantea nuevos desafios para el **acceso amplio y equitativo a la información** que responda a las necesidades y demandas de los diferentes grupos sociales."

Informe de Evaluación de la BVS en sus 10 años de operación.
Grupo de Trabajo para la Evaluación de la BVS. Setembro 2008.

To deliver high quality care, you need access to high quality information

Información que genera **conocimiento** para **acción** que genera **nuevo conocimiento** que es incluído en la BVS como **fuente de información**

BVS

Salud

Conocimiento

Contextos

Evidencia

Información

Flujo de la Información

Fuentes de Información

Metodologías

Tecnologías

Modelo, Estrategia, Política y Plataforma Operacional de Gestión de la información en Salud

Trabajo colaborativo, en Red

Infraestructura de información y desarrollo de capacidades

Desarrollo de Productos y Servicios de Información

El uso sistemático de la ciencia en las políticas de salud no es un lujo, pero una necesidad. Cuanto menos recursos tenemos para enfrentar los problemas de salud pública, mas aún necesitamos de **evidencias para identificar las mejores opciones**, las que mas benefician nuestras poblaciones. El trabajo conjunto de cientistas y tomadores de decisión es un desafío relevante y actual y la capacidad de "hacer-juntos" de ambos los lados y en los diversos niveles de la gestión es fundamental para la acción y reducción de iniquidades en salud. (palabras de un Ministro de Salud de Zambia, 2005?)

Si la evidencia científica es global, su uso es siempre local

El contexto es fundamental

Núcleo de Evidências em Saúde (Nev) de Piripiri

2010 - Piripiri, Piauí

biblioteca virtual en salud

Los Pilares de la BVS

La Red

Instituciones y personas que actúan en el área de información/salud, sean éstas públicas, privadas, de organizaciones no-gubernamentales, de gobierno, gestión, investigación, enseñanza y/o servicios de salud

Los Usuarios

Gestores, investigadores, estudiantes, trabajadores de salud, académicos, público en general

Los Contenidos

Fuentes de Información - Contenidos seleccionados, organizados y ofrecidos para atender a las necesidades de información de los usuarios

Liderazgo y Coordinación

Infraestructura de Tecnología

Recursos Metodológicos

Apoyo Financiero

Apoyo político

¡Somos una Red de Redes!

biblioteca virtual en salud — 25 años

Redes Nacionales

Colombia
UNIRECS

El Salvador
RENIS

España

Ecuador

RDSM
Mozambique

Chile

Brasil
BibliOSUS

Nicaragua

Argentina
RENICS
Red Nacional de Información en Ciencias de la Salud

Panamá

Venezuela
SINADIB

Cuba

Bolivia
REBICS

REDISAL Paraguay

Uruguay

Costa Rica

Honduras
REDIDOSAH

México

Peru
REPEBIS

Guatemala

República Dominicana

Red LILACS

Ref-Net
Referencistas

Redes Temáticas - Regionales

RED MTCI Américas
Red de Medicinas Tradicionales, Complementarias e Integrativas de las Américas

ePORTUGUESe

MedCarib

Enfermería

bvs 25 años
biblioteca virtual en salud

Accesos BVS

22,5 Mi Sesiones acceso/año

56 Mi Páginas visitadas/año

La Red

+60 Instancias BVS

Nacionales

Temáticas

Institucionales

Regionales

Usuarios

Trabajadores de la Salud | Investigadores | Estudiantes

30 Países

2,3K Instituciones

1,2K Bibliotecas Cooperantes

+50 Fuentes de Información

+36Mi Registros Bibliográficos

56% Textos Completos

United Nations
Office for South-South Cooperation

UNOSSC reconoce la **BVS** como una **Buena Práctica de Cooperación Sur-Sur y Triangular**

Produtos
e Serviços
OPAS

EVIDENCIA Y EL CONOCIMIENTO"

19/09/2007

CARIB
aribe
nglés
8 país
Enferm

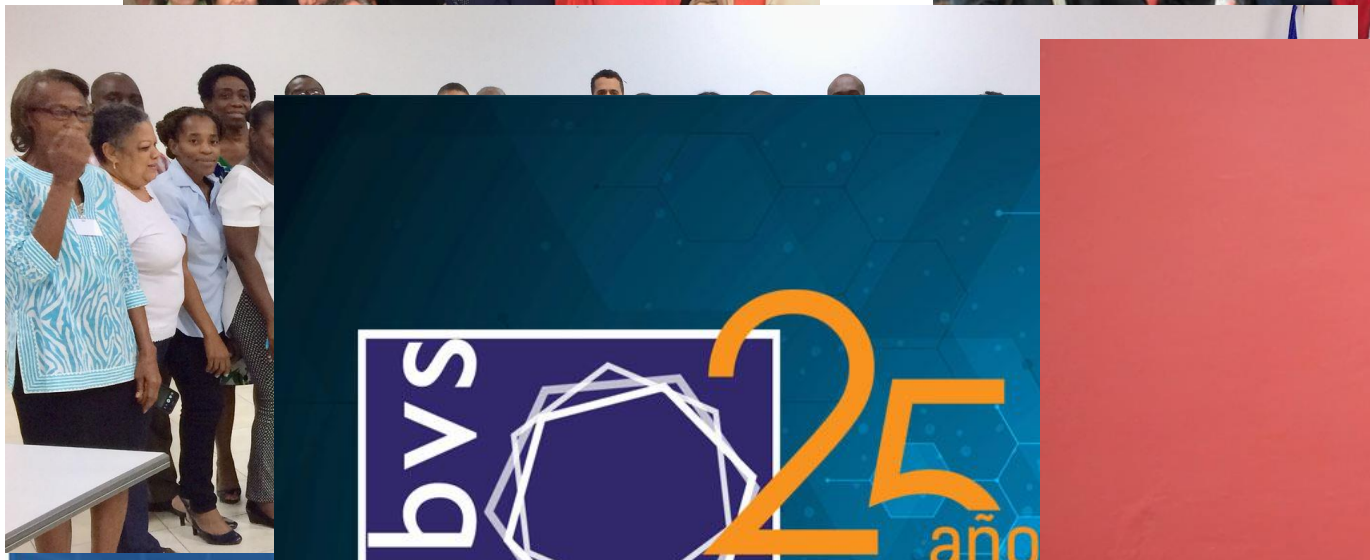

bvs 25 años

biblioteca virtual en salud

Victoria Cruickshank-Taylor

Medcarib cordinator

bvs 25 años

biblioteca virtual en salud

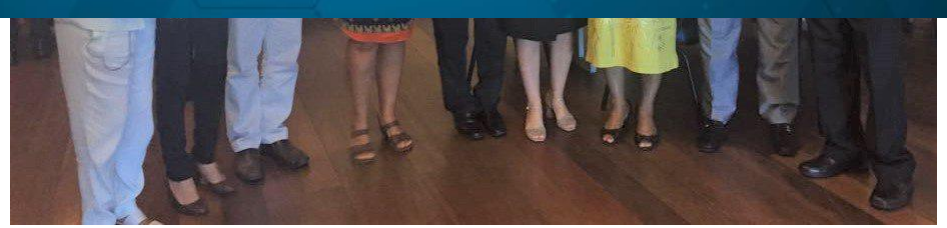

Francisco Lana
Coordenador da BVS Enfermagem
Escola de Enfermagem da UFMG

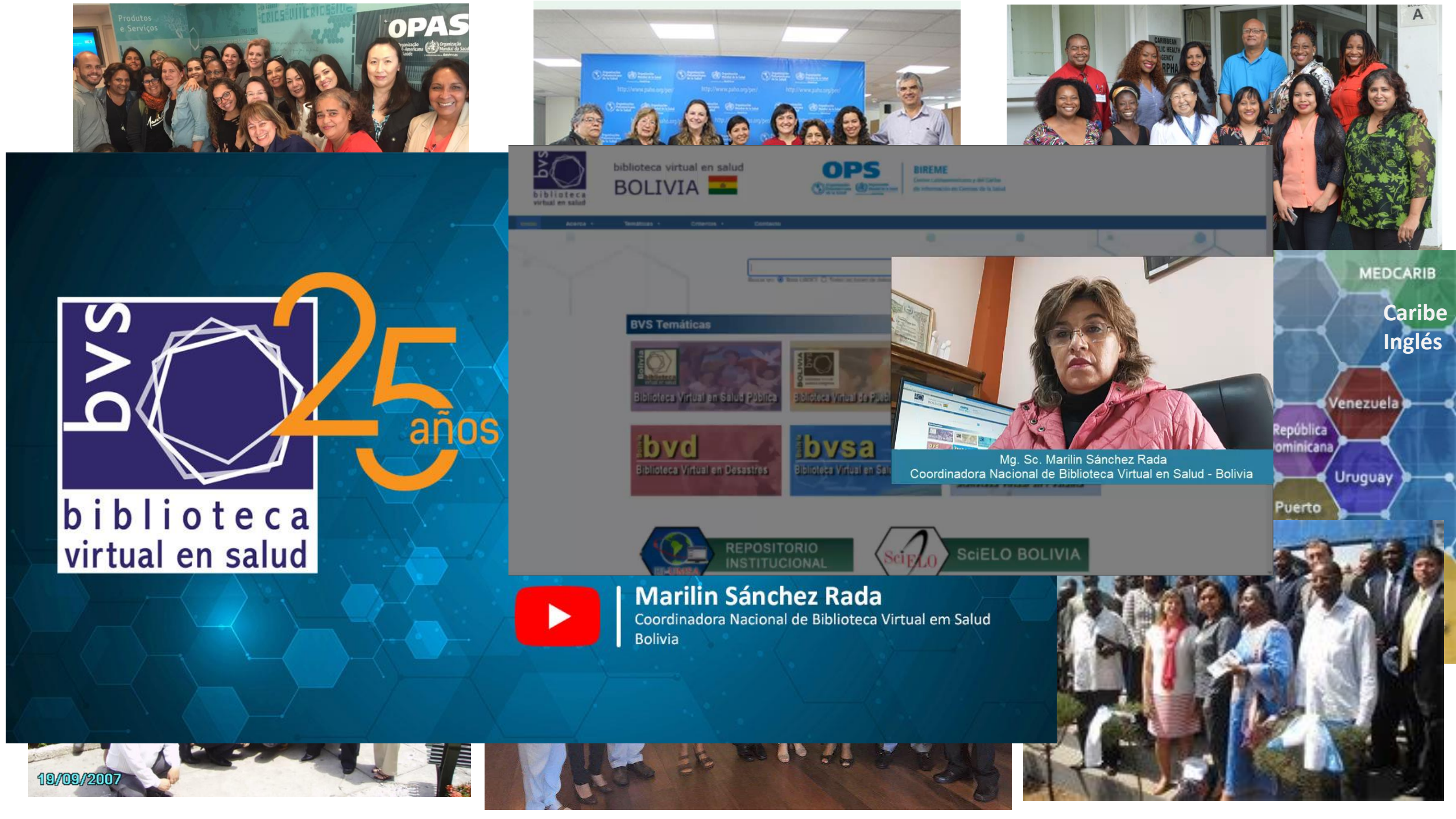

Produtos e Serviços
OPAS
bvs
25 años
biblioteca virtual en salud
biblioteca virtual en salud
BOLIVIA
OPS
BIREME
BVS Temáticas
Biblioteca Virtual en Salud Pública
bvd
Biblioteca Virtual en Desastres
bvsa
REPOSITORIO INSTITUCIONAL
SciELO BOLIVIA
Mg. Sc. Marilin Sánchez Rada
Coordinadora Nacional de Biblioteca Virtual en Salud - Bolivia
MEDCARIB
Caribe Inglés
Venezuela
República Dominicana
Uruguay
Puerto
Marilin Sánchez Rada
Coordinadora Nacional de Biblioteca Virtual em Salud
Bolivia
19/09/2007

Instan
que in

bvs 25 años
biblioteca virtual en salud

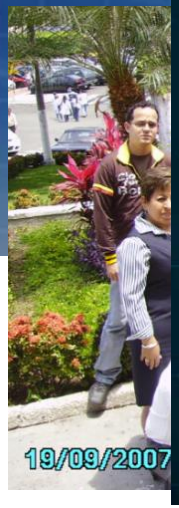

Shirlei Gonçalves
Coordenadora Geral de Documentação e Informação
Ministério da Saúde
Coordenadora Rede BiblioSUS, Brasil

Qué nos Une y fortalece?
Logros y Conquistas

✓ **Gobernanza, Coordinación de la Red, el Liderazgo**

Modelo BVS

✓ **Desarrollo de Capacidades en gestión de la información**

Instrumento Madurez de las Instancias BVS

✓ **Las Metodologías y los Sistemas de gestión de la información**

LILACS
METODOLOGÍA

DeCS/MeSH
Descriptores en Ciencias de la Salud

Interface
Búsqueda IAHx

Sistema
FI-Admin

OBJETIVOS:

1 Ampliar el acceso e
calidad, centrados e
promoción de la sal

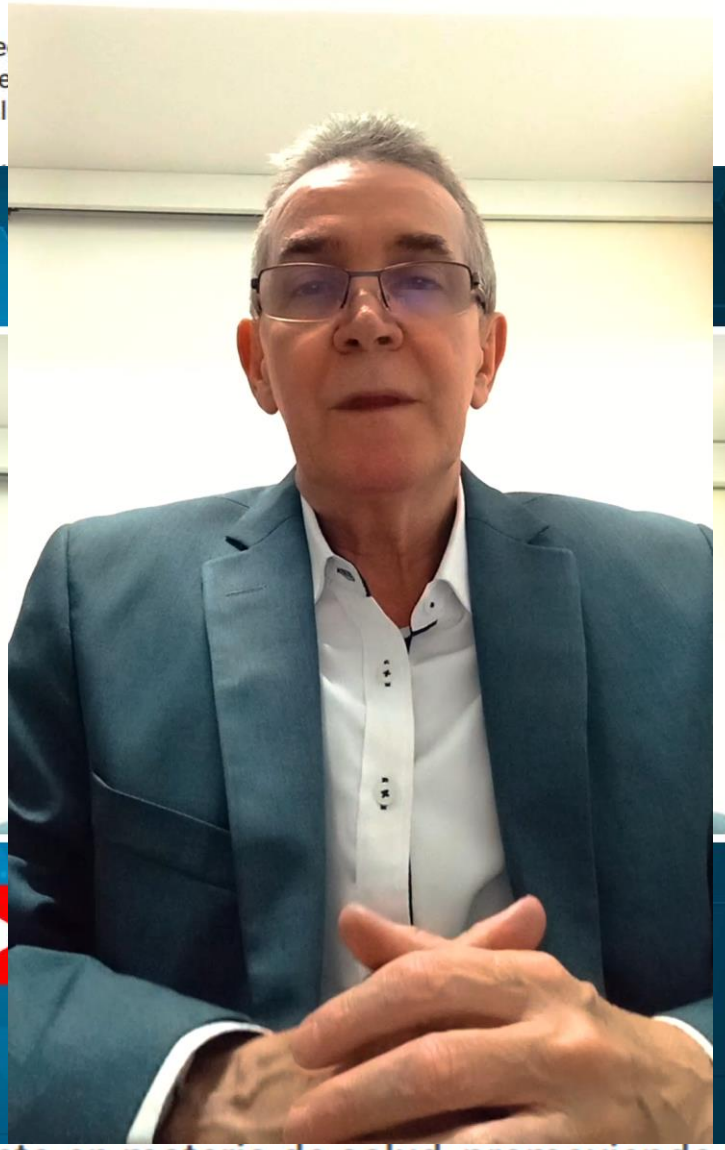

de la evidencia y el conocimiento en materia de salud, promoviendo la investigación, la innovación y el uso de la tecnología.

Control Bibliográfico

biblioteca virtual en salud

LILACS
Literatura Latinoamericana y del Caribe en Ciencias de la Salud

Bases de datos nacionales

BINACIS (AR), LIBOCS (BO), LIPECS (PE), Costa Rica, CUMED (CU), ColecionaSUS (BR), COLNAL (CO), BIMENA (HN), Teses (PR), BDNPAR (PY), BNUY, LIVECS y otras

Bases de datos temáticas

BDENF (Enfermería), MOSAICO (MTCI), Hansen, MEDCARIB, y otras

Sistema FI-Admin

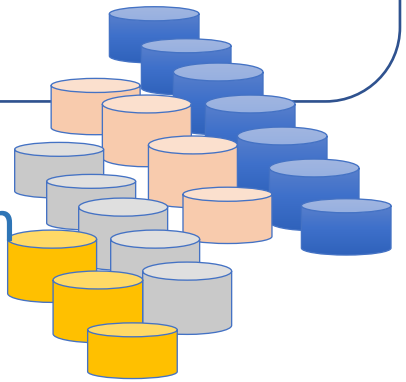

Índice Regional de la BVS

Registro de la producción científica y técnica de los países de ALyC

Visibilidad de la Producción Científica y Técnica de AL&C

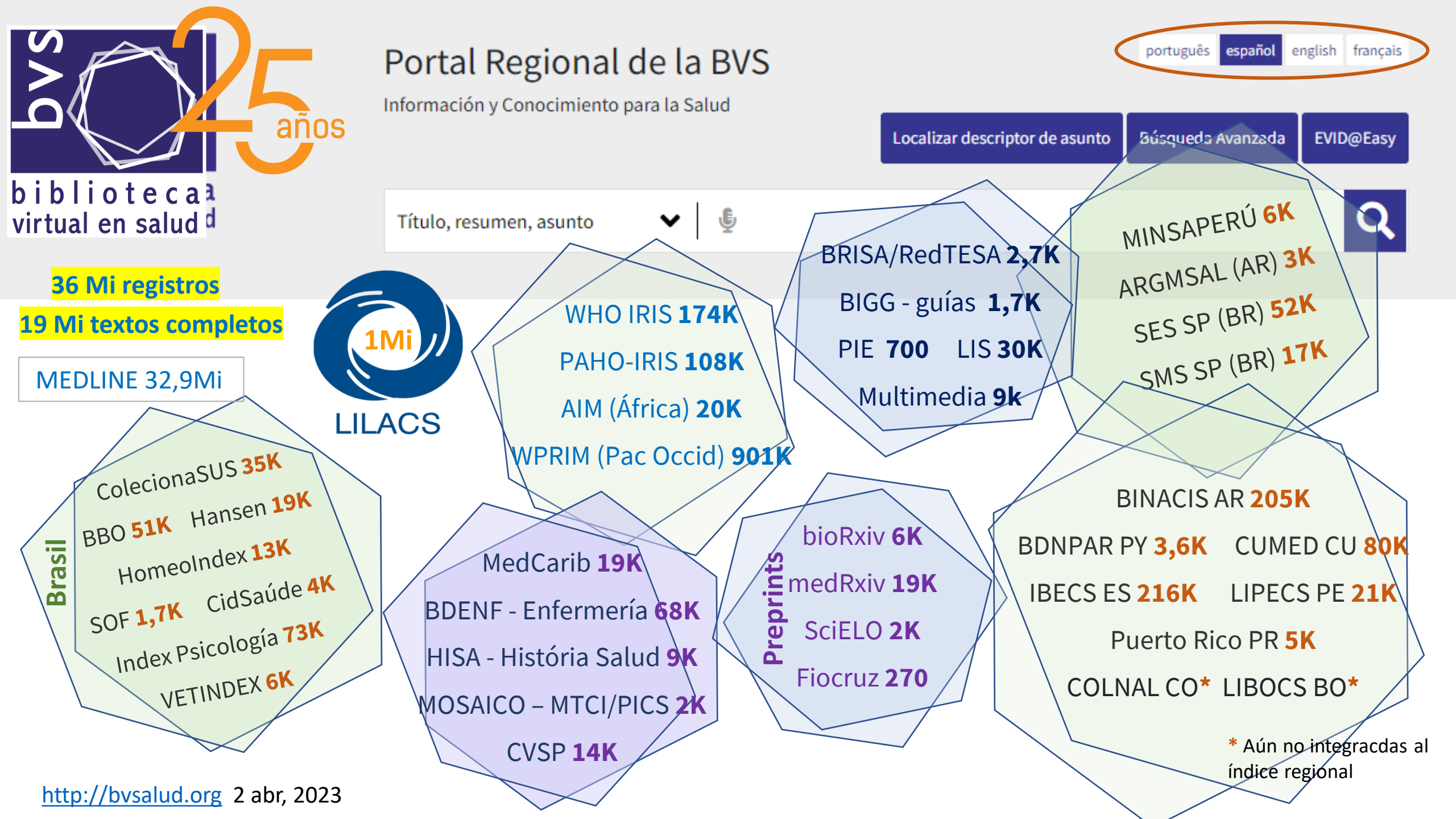
bvs 25 años
biblioteca virtual en salud
Portal Regional de la BVS
Información y Conocimiento para la Salud
português
español
english
français
Localizar descriptor de asunto
Búsqueda Avanzada
EVID@Easy
Título, resumen, asunto
36 Mi registros
19 Mi textos completos
MEDLINE 32,9Mi
1Mi
LILACS
WHO IRIS 174K
PAHO-IRIS 108K
AIM (África) 20K
WPRIM (Pac Occid) 901K
BRISA/RedTESA 2,7K
BIGG - guías 1,7K
PIE 700 LIS 30K
Multimedia 9k
MINSAPERÚ 6K
ARGMSAL (AR) 3K
SES SP (BR) 52K
SMS SP (BR) 17K
Brasil
ColecionaSUS 35K
BBO 51K Hansen 19K
HomeoIndex 13K
SOF 1,7K CidSaúde 4K
Index Psicología 73K
VETINDEX 6K
MedCarib 19K
BDENF - Enfermería 68K
HISA - História Salud 9K
MOSAICO – MTCI/PICS 2K
CVSP 14K
Preprints
bioRxiv 6K
medRxiv 19K
SciELO 2K
Fiocruz 270
BINACIS AR 205K
BDNPAR PY 3,6K CUMED CU 80K
IBECS ES 216K LIPECS PE 21K
Puerto Rico PR 5K
COLNAL CO* LIBOCS BO*
* Aún no integracdas al índice regional
http://bvsalud.org 2 abr, 2023

Apoyo a la toma de decisiones

https://bigg-rec.bvsalud.org

BIGGREC

PAHO/WHO GRADE recommendations for the SDG-3

EVID@EASY

BUSCA GUIADA DE EVIDÊNCIAS

https://covid-therapy.bvsalud.org

e-BlueInfo

BIGG

base internacional de guias GRADE

Pregunte al bibliotecólogo

https://bvsalud.org/queries

REF-NET
Repositorio de Búsquedas

Vitrinas del Conocimiento

Vitrinas del Conocimiento

https://bvsalud.org/vitrinas

Coleciones de Vitrines

Todas las Vitrinas d
Conocimiento

Acceso universal a los servicios de salud sexual y reproductiva / Acesso universal a serviços de saúde sexual e reprodutiva / Universal access to sexual and reproductive health-care services

Los países de la Región de las Américas se han unido de una manera sin precedentes para elaborar y poner en marcha esta inspiradora Agenda de Salud Sostenible para las... [...]

Emergência Sanitária no Território Yanomami

Declarada Emergência em Saúde Pública de Importância Nacional diante da necessidade de ação urgente frente à crise enfrentada pelo povo indígena Yanomami. [...]

Reducir las muertes evitables en recién nacidos y niños menores de 5 años / Reduzir a morte evitável em recém-nascidos e crianças menores de 5 anos / Reduce avoidable death in newborns and children under 5

Se ha logrado un progreso global sustancial en la reducción de la mortalidad infantil desde 1990. El número total de muertes de menores de 5 años en todo el mundo... [...]

25 Años de la Biblioteca Virtual en Salud / 25 Anos da Biblioteca Virtual em Saúde / Virtual Health Library 25 Years

Conmemoración del 25 Aniversario de la BVS. Comemoração do 25º Aniversário da BVS. Commemoration of the 25th Anniversary of the VHL. [...]

Prevención y tratamiento del consumo de sustancias psicoactivas / Prevenção e tratamento do consumo de substâncias psicoativas / Universal access to sexual and reproductive health-care services

Los países de la Región de las Américas se han unido de una manera sin precedentes para elaborar y poner en marcha esta inspiradora Agenda de Salud Sostenible para las... [...]

58

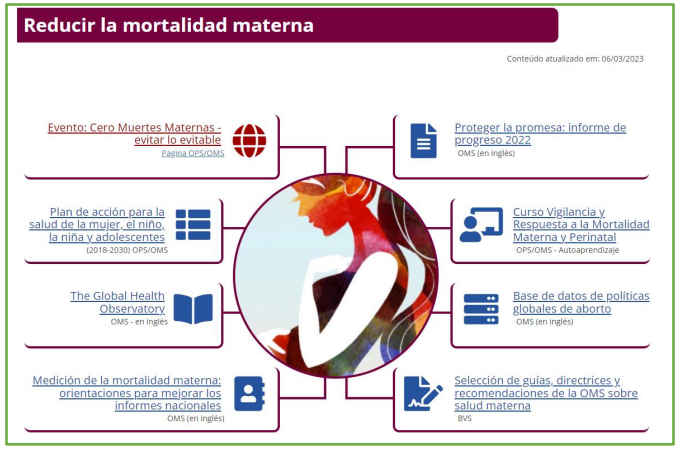

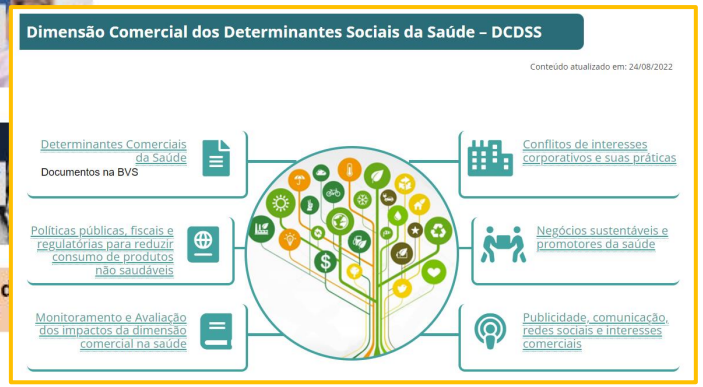

Vitrinas del Conocimiento

58

Emergência Sanitária no Território Yanomami

Conteúdo atualizado em: 13/02/2023

- Manejo da desnutrição aguda grave em crianças - OMS (inglês) — Suplementação de Micronutrientes- MS
- Diretrizes para malária - OMS (inglês) — Diretrizes para controle de vetores - OMS (espanhol)
- Guia Controle da Malária - MS
- ...ição de crianças a compostos ...de mercúrio - OMS (inglês)
- Inquérito Nacional de Saúde e Nutrição dos Povos Indígenas — Veja mais
- Diagnóstico e tratamento da diarréia em crianças menores de 5 anos (espanhol)
- Base de dados Saúde dos Povos Indígenas - FIOCRUZ
- Exposição ao mercúrio em indígenas Yanomami (em inglês) — Notificação Intoxicações por Mercúrio - MS

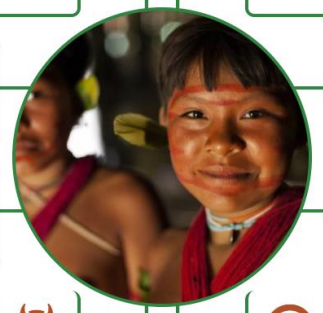

Reducir la mortalidad materna

Conteúdo atualizado em: 06/03/2023

- Evento: Cero Muertes Maternas - evitar lo evitable — Pagina OPS/OMS
- Plan de acción para la salud de la mujer, el niño, la niña y adolescentes (2018-2030) OPS/OMS
- The Global Health Observatory — OMS - en inglés
- Proteger la promesa: informe de progreso 2022 — OMS (en inglés)
- Curso Vigilancia y Respuesta a la Mortalidad Materna y Perinatal — OPS/OMS - Autoaprendizaje
- Base de datos de políticas globales de aborto — OMS (en inglés)
- Selección de guías, directrices y recomendaciones de la OMS sobre salud materna — BVS

Reduzir a morte evitável em recém-n... crianças menores de 5 anos

- Melhorar a sobrevivência e o bem-estar da criança (OMS - em inglês)
- The Global Health Observatory (OMS - em inglês)
- Níveis e tendências da mortalidade infantil (Unicef - em inglês)
- Acabar com as mortes infantis evitáveis por pneumonia e diarreia até 2025 (OMS/UNICEF - em inglês)
- Sobrevivência infantil e os ODS (Unicef - em inglês)
- Criança - Mortalidade/causas de morte (OMS - em inglês)
- Recém-nascidos: folheto informativo sobre como melhorar a sobrevivência e o bem-estar (OMS - em inglês)

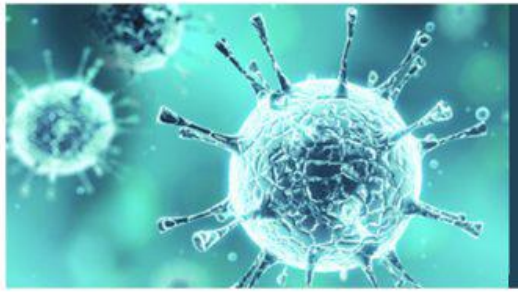

Vitrine do Conhecimento

CORONAVÍRUS

(COVID -19)

...s Sociais da Saúde – DCDSS

Conteúdo atualizado em: 24/08/2022

- Determinantes Comerciais da Saúde — Documentos na BVS
- Políticas públicas, fiscais e regulatórias para reduzir consumo de produtos não saudáveis
- Monitoramento e Avaliação dos impactos da dimensão comercial na saúde
- Conflitos de interesses corporativos e suas práticas
- Negócios sustentáveis e promotores da saúde
- Publicidade, comunicação, redes sociais e interesses comerciais

https://bvsalud.org/vitrinas

Mapas de Evidencias

44

Mapas de Evidencia

Una visión general de la evidencia existente que contribuye a la Traducción del Conocimiento en Salud

https://bvsalud.org/mapa-de-evidencias

Acerca

Colecciones de mapas

Prácticas Integrativas y Salud Complementaria

COVID-19

Promoción de la salud

Mapa de Evidências sobre estratégias para prevenção e tratamento do excesso de peso infantil

O mapa apresenta uma visão geral das evidências sobre estratégias voltadas para a prevenção e cuidado do excesso de peso no público infantil. A busca bibliográfica para elaboração deste mapa... [...]

Mapa de Evidências Efetividade Clínica da Medicina Antroposófica. Evidence Map Clinical Effectiveness of Anthroposophical Medicine.

O mapa apresenta uma visão geral das evidências sobre os efeitos da Medicina Antroposófica aplicada à Saúde. A partir de uma ampla busca bibliográfica foram incluídos no mapa 33 estudos... [...]

Mapa de evidências terapias complementares e integrativas para Doenças Cardiovasculares

O mapa apresenta uma visão geral das evidências sobre os efeitos das Práticas Complementares e Integrativas de Saúde (PICS) para Doenças Cardiovasculares. A partir da caracterização de centenas de estudos... [...]

Todos los mapas

Accesos al Portal Regional de la BVS (2018-2022)

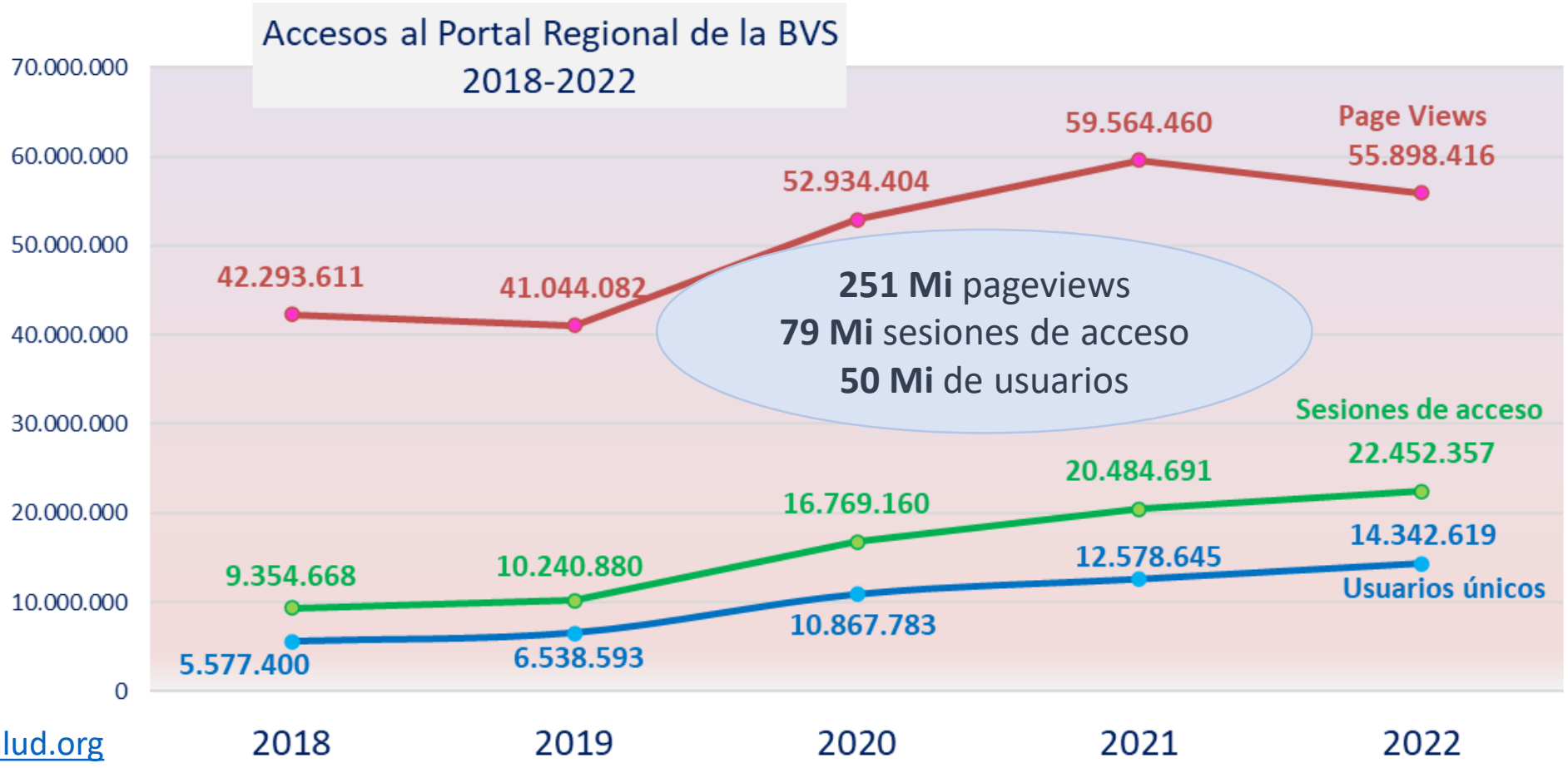

Google Analytics
http://bvsalud.org
https://pesquisa.bvsalud.org

La respuesta de la Red BVS al COVID-19

- La Red BVS estuvo aún más activa para atender al llamado de la OPS/OMS para la diseminación de información y evidencia fiables al enfrentamiento de la pandemia, y de la infodemia
- La BVS nunca fue tan importante como fuente de información segura, de referencia y un "puerto seguro" para la información acerca el SARS-COV2, COVID-19, con actualización diaria
- Vitrinas del Conocimiento acerca el Coronavírus, COVID-19
- Repositorio OPS - Orientación sobre la COVID-19 y últimas investigaciones en las Américas
- Base de datos COVID-19 Literatura global sobre la enfermedad por coronavirus de la OMS, publicada con la interface de búsqueda IAHx e integrada en la BVS
- Mapas de Evidencias - Sequelas de la COVID-19, Contribución de las Prácticas Integratias y Complementarias
- Literatura ALyC acerca COVID-19 en LILACS (cerca de 14 mil referencias de 2020-2022)
- La coordinación/articulación con la Red fue potencializada a través de reuniones virtuales, webinarios – el virtual se transformó en realidad!
    - 2021 e 2022 – 73 reuniones de coordinación, 58 reuniones de capacitación

Nuevos documentos acerca COVID-19 en la BVS

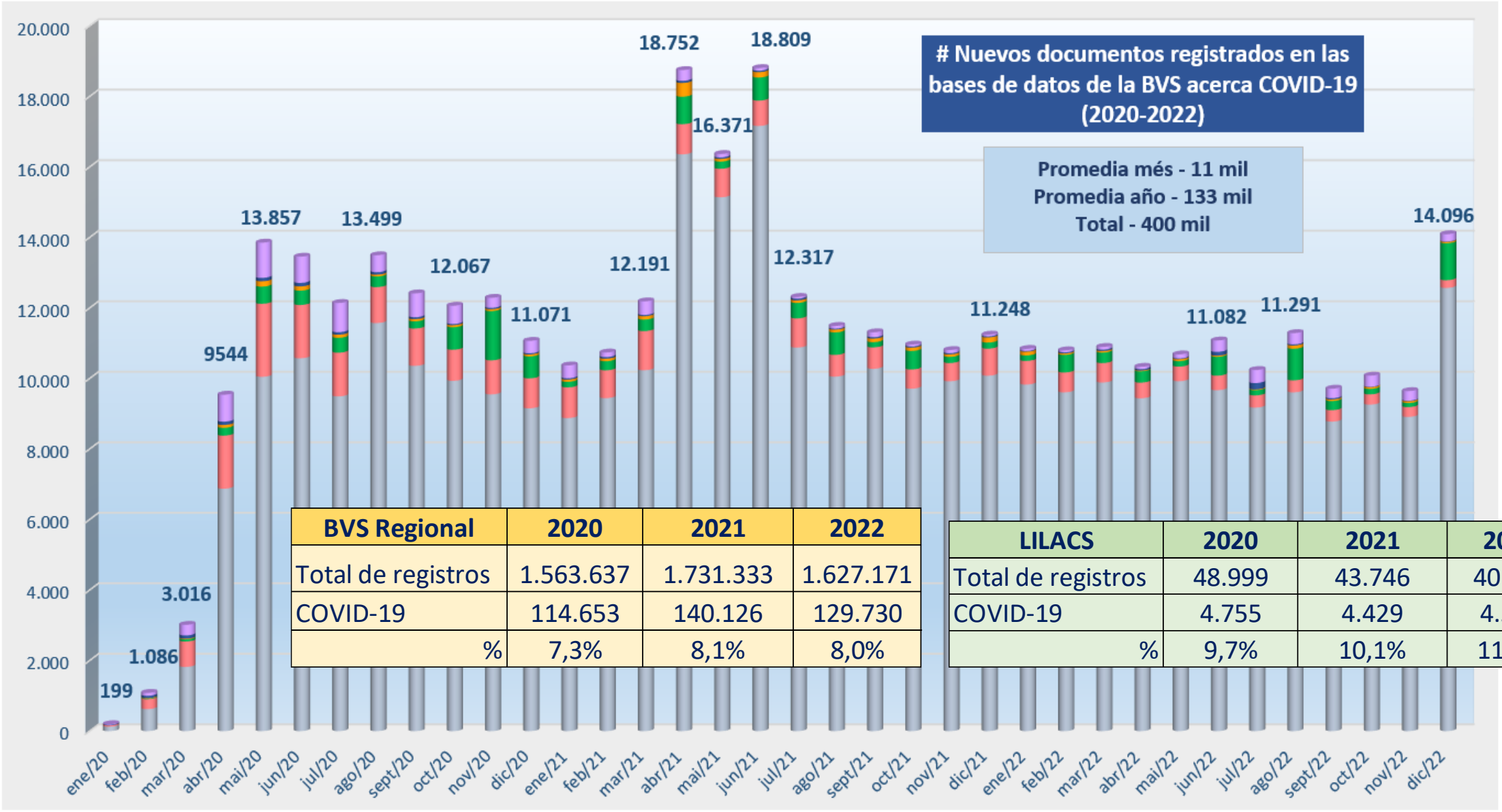

BVS Regional	2020	2021	2022
Total de registros	1.563.637	1.731.333	1.627.171
COVID-19	114.653	140.126	129.730
%	7,3%	8,1%	8,0%

LILACS	2020	2021	2022
Total de registros	48.999	43.746	40.422
COVID-19	4.755	4.429	4.580
%	9,7%	10,1%	11,3%

Principales Desafíos

- ✓ Alinear el modelo de la BVS con el avance de las tecnologías de información y comunicación
- ✓ Mantener la Red de cooperación activa y motivada
- ✓ Fortalecer las alianzas con las instituciones de gobernanza de la BVS (Comités Consultivo y Técnico, Instituciones cooperantes)
- ✓ Diversificar/Actualizar los servicios e interfaces de acuerdo a las necesidades y preferencias de los usuarios
- ✓ Migración de metadatos, integración de bases de datos (metadatos)

(Desafíos) Oportunidades

- ✓ Internet (www)
- ✓ Acceso abierto
- ✓ Repositorios y acervos digitales
- ✓ Valoración de la evidencia científica
- ✓ Ciencia Abierta, metadatos/datos abiertos
- ✓ Inteligencia Artificial

Os serviços de busca de informação que usam robôs com IA vão substituir a BVS?

¿Los servicios de búsqueda de información que utilizan robots de IA reemplazarán a la BVS?

Os serviços de busca de informação que usam robôs com IA vão substituir a BVS?

¿Los servicios de búsqueda de información que utilizan robots de IA reemplazarán a la BVS?

La Respuesta:

Não, ChatGPT e BVS (Biblioteca Virtual em Saúde) são ferramentas completamente diferentes e não podem ser comparadas diretamente.

A BVS é uma iniciativa da Organização Pan-Americana da Saúde (OPAS) para fornecer acesso livre e gratuito a informações e conhecimentos em saúde, por meio de uma rede de fontes de informação em saúde, como bibliotecas, bancos de dados, publicações científicas e outras fontes. A BVS é uma plataforma de busca de informações em saúde que é utilizada por profissionais de saúde em todo o mundo.

Já o ChatGPT é um modelo de linguagem artificial desenvolvido pela OpenAI para processar e gerar linguagem natural. Ele é utilizado para ajudar a responder perguntas, realizar tarefas de linguagem natural e gerar texto em vários campos, como assistentes virtuais, chatbots, tradutores, resumos de textos, entre outros.

Portanto, enquanto a BVS é uma plataforma para acessar informações em saúde, o ChatGPT é uma ferramenta para ajudar a processar informações e gerar linguagem natural. Eles são complementares em suas funcionalidades e não há nenhuma intenção de substituir a BVS pelo ChatGPT.

Mirando hacia el futuro (muy cercano!)

La IA es una gran oportunidad para ampliar el acceso y el uso de la información en Salud y puede contribuir al alcance de nuestros objetivos

Promover el acceso a la información en salud a usuarios de todos los sectores de la salud, contribuyendo a reducir la brecha entre el conocimiento y la práctica en los países de ALyC

Principios y Fundamentos:

Calidad de la Información
Colaboración
Fortalecimento de las Redes
Acceso abierto

Cambios importantes en los procesos de gestión de la Información!

Mirando hacia el futuro (muy cercano!)

→ No vamos a parar! seguimiento y acompañamiento de la Red BVS

→ Estudo Situacional de la BVS – la Red, los Productos y Servicios, los procesos de actualización de las fuentes de información, los usuários...

→ Establecer un Grupo de Trabajo para planificación los nuevos desarrollos para la BVS

→ Alinear la BVS a la Estrategia BIREME 2023-2025

BIREME: Evidence for Action

PAHO

BIREME
Latin American and Caribbean Center on Health Sciences Information

bvs

25 años

biblioteca virtual en salud

¡Es momento de celebrar!

25 Años de la Biblioteca Virtual en Salud

Conteúdo atualizado em: 31/03/2023

Parabéns
Felicitaciones
Congratulations
Félicitations

BVS 25 anos

Rede BVS

8 vídeos 0 visualizações Atualizado hoje

Reproduzir t... Ordem aleat...

Estamos celebrando 25 anos da BVS e você faz parte desta história!

Depoimento dos membros da Rede BVS sobre a importância da BVS e sua experiência como parte dessa grande rede.

1

Abel Packer - 25 anos da BVS

Red BVS • 9 visualizações • há 19 horas

2

Dr. Diego Gonzalez - BVS 25 anos

Red BVS • 5 visualizações • há 19 horas

3

Shirley Gonçalves - BVS 25 Anos

Red BVS • 4 visualizações • há 18 horas

4

Francisco Lana - BVS 25 Anos

Red BVS • 4 visualizações • há 18 horas

5

Jorge Barreto - BVS 25 anos

Red BVS • 3 visualizações • há 18 horas

6

Dra. Regina Ungerer - BVS 25 anos

Red BVS • 4 visualizações • há 18 horas

Muito obrigada

Muchas gracias

Thank you very much

Merci beaucoup